

LMS 사용 공지사항

공통 사용자 대상
원격수업지원센터(2021-2학기)

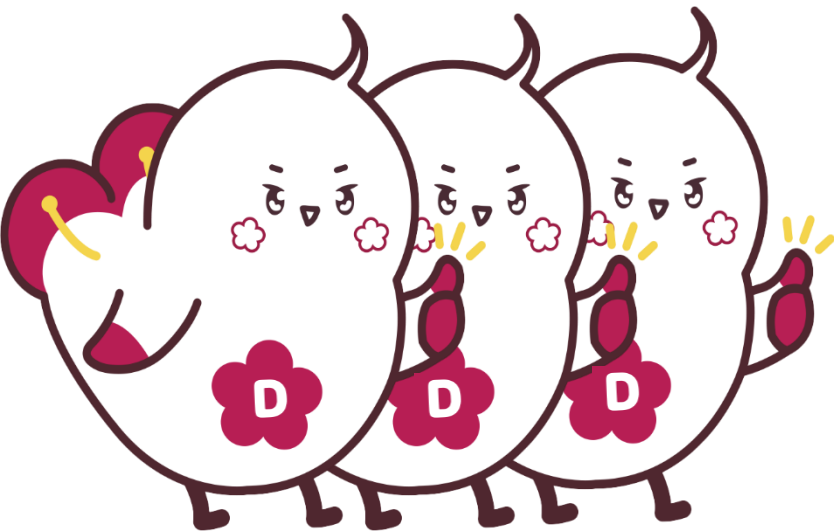

e-Class 사용 권장 브라우저- 크롬(Chrome)

e-Class의 프로그램 모듈은 브라우저 크롬(Chrome) 기반으로 개발되었습니다.

그러므로 최적화 브라우저인 **크롬(Chrome)** 사용을 권장합니다.



e-Class(학습관리시스템) 접속 방법-I

1. 덕성포털 ⇒ 킷 링크[e-Class(학습관리) 아이콘 클릭] ⇒ 자동로그인



덕성여자대학교
차세대 포털시스템

메일신청 | 원격지원 | 화면

통합정보시스템	웹메일	그들웨어	도서관	커리어
! 알리미 > 공지사항 코로나-19 예방을 위해 학내...				
이수할 교육이 없습니다. 	메일 -건	커뮤니티	일정관리	규정집
	미집/진행 0/0건	출장신청	전자출결	구매요청
	대출/연체 0/0건			휴가신청
학사일정 2020.06		담당자 승인 신청 승인가능한 메뉴가 없습니다.		



e-Class(학습관리시스템) 접속 방법-2

2. <https://lms.duksung.ac.kr/> 접속 ⇒ 덕성포털 아이디, 비밀번호로 로그인

The image shows a screenshot of the Duk Sung Women's University e-Class login page. The page is overlaid on a background image of a modern university building with a glass facade. The login page has a dark blue header with the university logo and name. Below the header, there is a 'LOGIN' section with fields for '사용자 아이디' (User ID) and '비밀번호' (Password), and a '로그인' (Login) button. To the right of the login fields, there is a navigation menu with icons for '덕성여자대학교' (Duk Sung Women's University), '덕성포털' (Duk Sung Portal), '전자출결' (Electronic Attendance), '도서관' (Library), and '학생상담센터' (Student Counseling Center). Below the login section, there is a '공지사항' (Notice) section with a list of notices, including '시스템 글꼴 설정 방법 안내' (System font setting method notice), '[설문조사] 2020학년도 여름 계절학기 참여 교강사 및 학생 대상 만족도...' (Survey notice for 2020 summer semester), 'e-Class 장애 조치 경과 안내' (e-Class accessibility notice), and '[교무과] 2020학년도 여름계절학기 강의평가 안내' (Teaching evaluation notice for 2020 summer semester). To the right of the notice section, there is a '비교과통합관리시스템 (De:light)' section with a description of the system and a link to the system. At the bottom of the page, there is a footer with contact information: '개인정보처리방침' (Privacy Policy), '[01369] 서울특별시 도봉구 삼양로 144길 33 (ARS)02-901-8000 / e-Class 문의 : 02-901-8809'.

e-Class(학습관리시스템) 접속 방법-3

3. 전용 앱 '코스모스' 설치 (안드로이드, iOS 모두 지원) ⇒
로그인 화면 학교명에 '덕성여자대학교' 입력, 덕성포털 아이디, 비밀번호 로그인

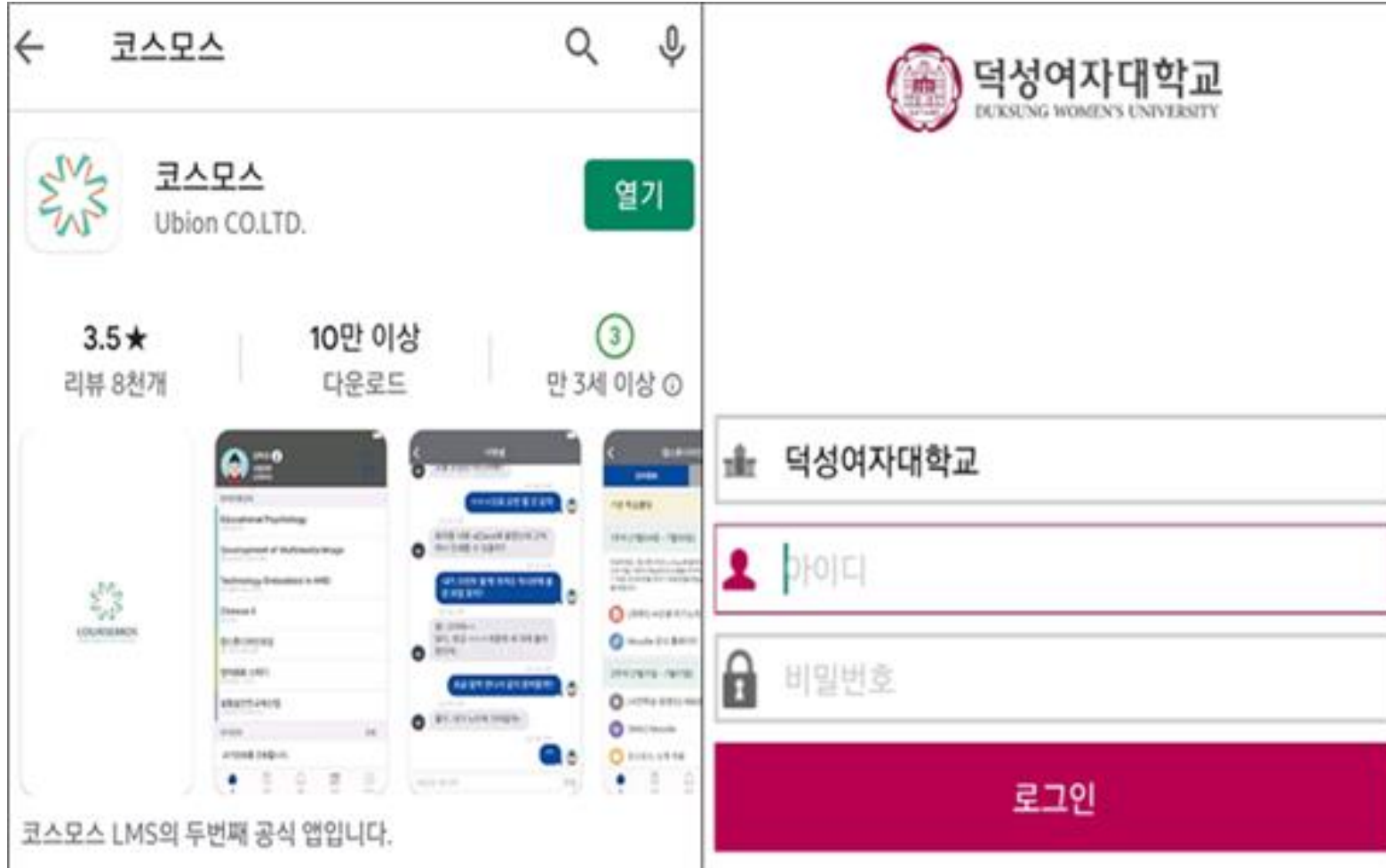

시스템 글꼴 설정 방법 안내

e-Class 시스템의 기본 글꼴은 "나눔고딕"체 입니다.

나눔고딕 글꼴이 설치되어 있지 않을 경우, 고딕체로 나타나게 됩니다.

이것을 나눔고딕 글꼴로 바꾸길 원하시는 경우에는

별도로 글꼴을 설치하셔야 합니다.

아래 링크를 클릭하여 글꼴을 다운로드 받으시어 설치하시기 바랍니다.

<https://hangeul.naver.com/2017/nanum>



수강정정 시 LMS에 수강정정한 과목 반영하는 방법

- 수강정정 시 LMS(e-Class)에 정정한 과목이 바로 반영되지 않을 수 있습니다.
- 수강정정 시 학사행정 시스템에서 우선 적용 후 학사 DB를 연동하여 e-Class 에 적용됩니다.
- 수강정정이 자동 반영되는 시간은 학사DB의 변경사항이 e-Class에 정기적으로 적용되는 시간인 다음날 오전 4시 이후 입니다.
- 즉시 반영되어야 하는 경우 상단의 '내 프로필에서 [학사정보동기화]-개인으로 동기화' 하시어 LMS에 반영 바랍니다.

